Las seis chicas del oso. Con el debut de Hannelly Quintero, Miss Venezuela Mundo, Polar Pilsen presentó su calendario 2014. Andrea Matthies, Gabriela Concepción, Ligia Hernández y María de Luz Da Silva, modelos de la edición de 2013, mostraron sus talentos en la pasarela ESCENAS PÁG. 1

EL NACIONAL

CARACAS - VENEZUELA

AÑO LXX #25.201 FUNDADO EN 1943 PRIMERA EDICIÓN

viernes 29 de noviembre de 2013

www.el-nacional.com Bs 10,00 @elnacionalweb

COMERCIOS EMPEZARON LA REPOSICIÓN DE ROPA Y ELECTRODOMÉSTICOS

Gobierno exige más rebajas y crea empresa mixta con Mabe

Con la nueva compañía se espera fabricar 130.000 lavadoras, 120.000 cocinas e igual número de neveras al año. El vicepresidente Jorge Arreaza señaló que todos los negocios serán inspeccionados, independientemente de la nacionalidad del dueño

El jefe del Órgano Superior para la Defensa de la Economía, Hebert García Plaza, informó que las 44 tiendas Traki y Mundo Samira de Valencia fueron abastecidas. Ayer salieron 16 camiones con contenedores desde Punto Fijo, Falcón, para reponer mercancía en todos los locales de Daka.

- El TSJ asignó a 53 tribunales los casos de especulación, función que antes se dirimía con el Indepabis y la aplicación del COPP
- Ministros anunciaron que se han hecho 2.300 fiscalizaciones, con un promedio de 80 por día
- En Táchira restringen venta de alimentos, electrodomésticos y calzado. En Carabobo consejos comunales harán fiscalizaciones

JOSÉ PACHECO

Los consumidores que han decidido aprovechar los bajos precios no ven obstáculo en la lluvia ni en los tiempos de espera. Un ejemplo de ello ocurrió ayer en Chacao frente a la tienda Blumer Center. A las 6:00 am ya había cola y una lista. Más de 300 personas estaban anotadas cuando subieron la santamaría

DELINCUENTES CAMBIARON DE HORARIO

Mayoría de crímenes en Caracas ocurren durante el día

El pago de las utilidades y la mayor afluencia de clientes en los centros comerciales motiva a los antisociales a actuar en horario diurno, aseguran los directores de los cuerpos policiales de Sucre, Baruta y Chacao. El abandono de la vida nocturna por los caraqueños también ha incidido en la migración de la delincuencia, explica el criminólogo Javier Gorriño. CIUDADANOS PÁG. 10

Detenida actriz de televisión por el robo de un bebé

CIUDADANOS PÁG. 10

Cada mes 200 pensionados son asaltados al salir del banco

CIUDADANOS PÁG. 1

INFORME DE POBLACIÓN DE LA ONU

21 madres adolescentes dan a luz a diario en Venezuela

CIUDADANOS PÁG. 4

INFORME

Denuncian uso proselitista del PSUV de la Misión Vivienda

Provea documentó 23 casos que muestran cómo la manipulación del programa social se ha convertido en política de Estado. Entre los señalados están el candidato Miguel Pérez Pirela, el gobernador Francisco Arias Cárdenas y el ministro Ricardo Molina. NACIÓN PÁG. 3

» EDITORIAL

Un embuste a dúo

OPINIÓN PÁG.6

» OPINIÓN

Eduardo Mayobre

La náusea y la esperanza

PÁG.7

PRESIDENTE DEL BCV, EUDOMAR TOVAR

"El excesivo empleo de divisas obligó a racionalizar su uso"

PRESIDENTE DE FEDECÁMARAS, JORGE ROIG

"Sólo 2% de las empresas recibe dólares de Cadivi"

NACIÓN PÁG. 3 ECONOMÍA PÁGS. 4 Y 5 CIUDADANOS PÁG. 8

TERMINAN VACIADO DEL ELEVADO

Paso por Los Dos Caminos estará cerrado hasta el sábado

CIUDADANOS PÁG. 2

DENUNCIAN VIOLACIÓN DE LA LOT

Corpoelec bajó salarios a 2.000 trabajadores

Los afectados son extercerizados absorbidos por el Ministerio de Energía Eléctrica, que desde hace 11 meses están en la nómina de la corporación. Sindicalistas afirman que los trabajadores son fijos y no se les puede desmejorar su condición laboral.

Protestan exclusión

Trabajadores de Pdvsa Gas Comunal exigieron en la sede de la petrolera en La Campiña ser incluidos en el contrato colectivo del sector. La discusión de la convención se retomará el 10 de diciembre.

ECONOMÍA PÁG. 5

Deportes

Cabrera saca un jonrón cada 9 turnos

Cuando aún faltan 4 semanas por jugar, el slugger de los Tiburones de La Guaira acumula 15 cuadrangulares. Está a solo 5 del récord para una campaña de beisbol local, impuesto por Baudilio Díaz en la temporada 1979-80. "Cuando la gente está durmiendo, a las 12:00 de la noche, yo estoy haciendo pesas", dice PÁG. 1

AVSPHOTOREPORT

FÚTBOL

César Farías entregó a la FVF su informe

El seleccionador nacional rompió el silencio en Twitter para aclarar que cumplió con el requisito, pero no quiso confirmar su salida de la Vinotinto

PÁG. 5

EN web

#Túdecides2013

¿Se agrava el ventajismo electoral?

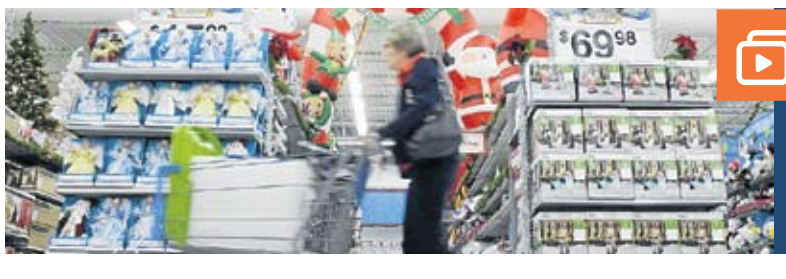

VIDEO

Altas expectativas de ventas en el "Viernes Negro" adelantado en EE UU

Creciendo en el Parlamente europeo

7 592265 002408